

Data e hora de emissão: 21/08/2024 | 10:31:25

Direcção de Planeamento Territorial



ESQUEMA DE ENQUADRAMENTO URBANÍSTICO

Compra e venda

Identificação

Nº Pedido: 2024133400
 Zona: Praia Oriental
 Código do Bairro: 0404
 Bairro: Achada Grande Trás
 Refº Cadastral: 134-03-12-004
 Requerente: <requerente>

Parâmetro Urbanístico

Uso: Misto (Habitação + Terciário / Conservação)
 Nº de Pisos: 2
 Altura Máx.: 9 m
 Ct. S. Máx.: 0.7 m
 IOM: 50 %
 Área Total: 24783.268 m²
 Área coberta:  12391.98 m²
 Área descoberta:  12391.98 m²

Observações

<OBS>

Escala: 1:3 000

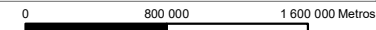

NOTA: Consultar os instrumentos de planeamento e gestão urbanística; Dimensões e área devem ser sempre confirmadas através de levantamento topográfico; Documento válido por um período de um ano a partir da data de emissão. Não substitui título/registo de propriedade | Para mais informação contacte o serviço de MuniSIG da CMP: camaradapraia@gmail.com

Despacho digital CMP / Processo nº:
 Contra Prova / Validation Code

Presidente

Francisco Avelino Vieira De Carvalho
 Data de Assinatura

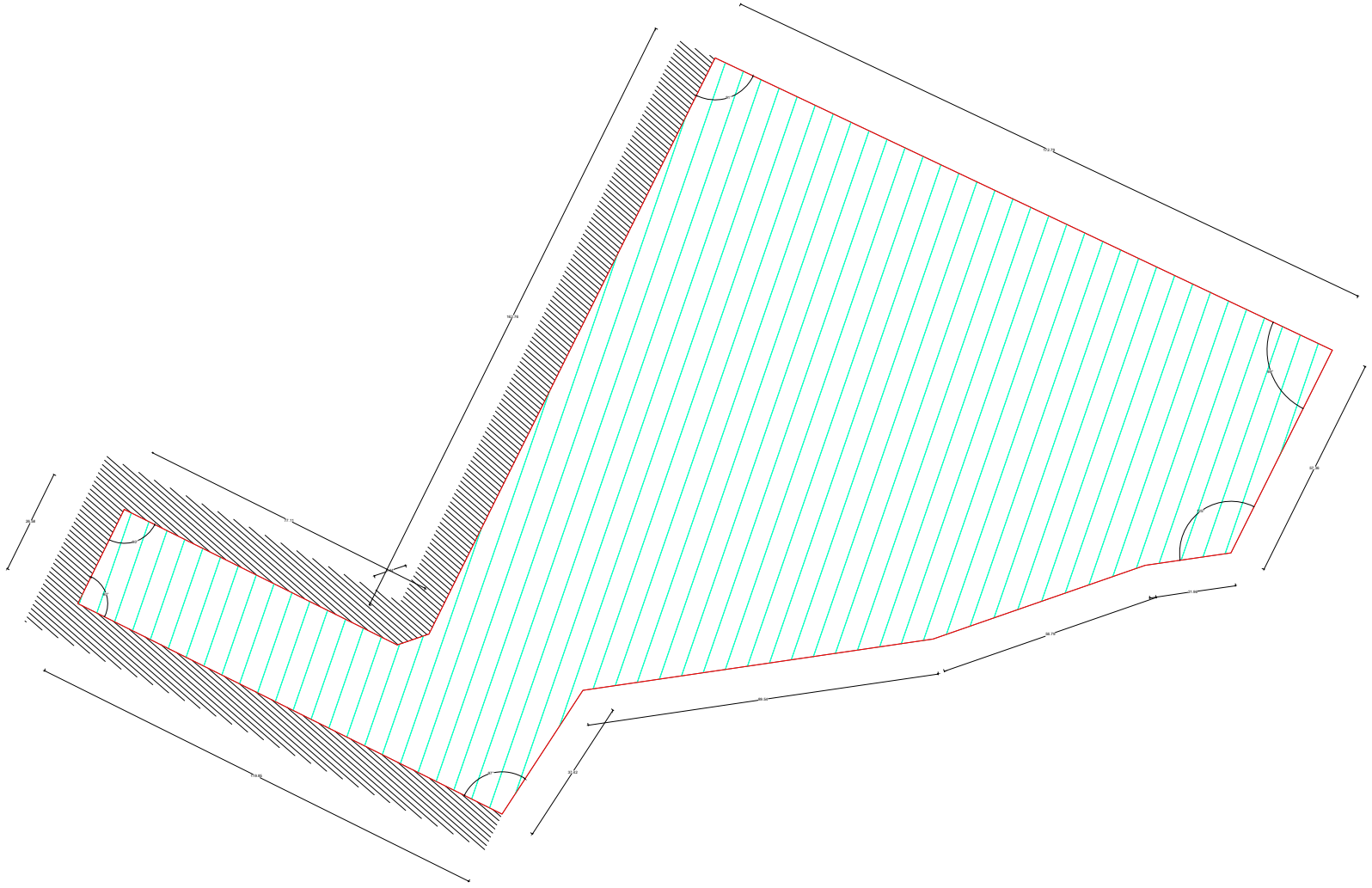

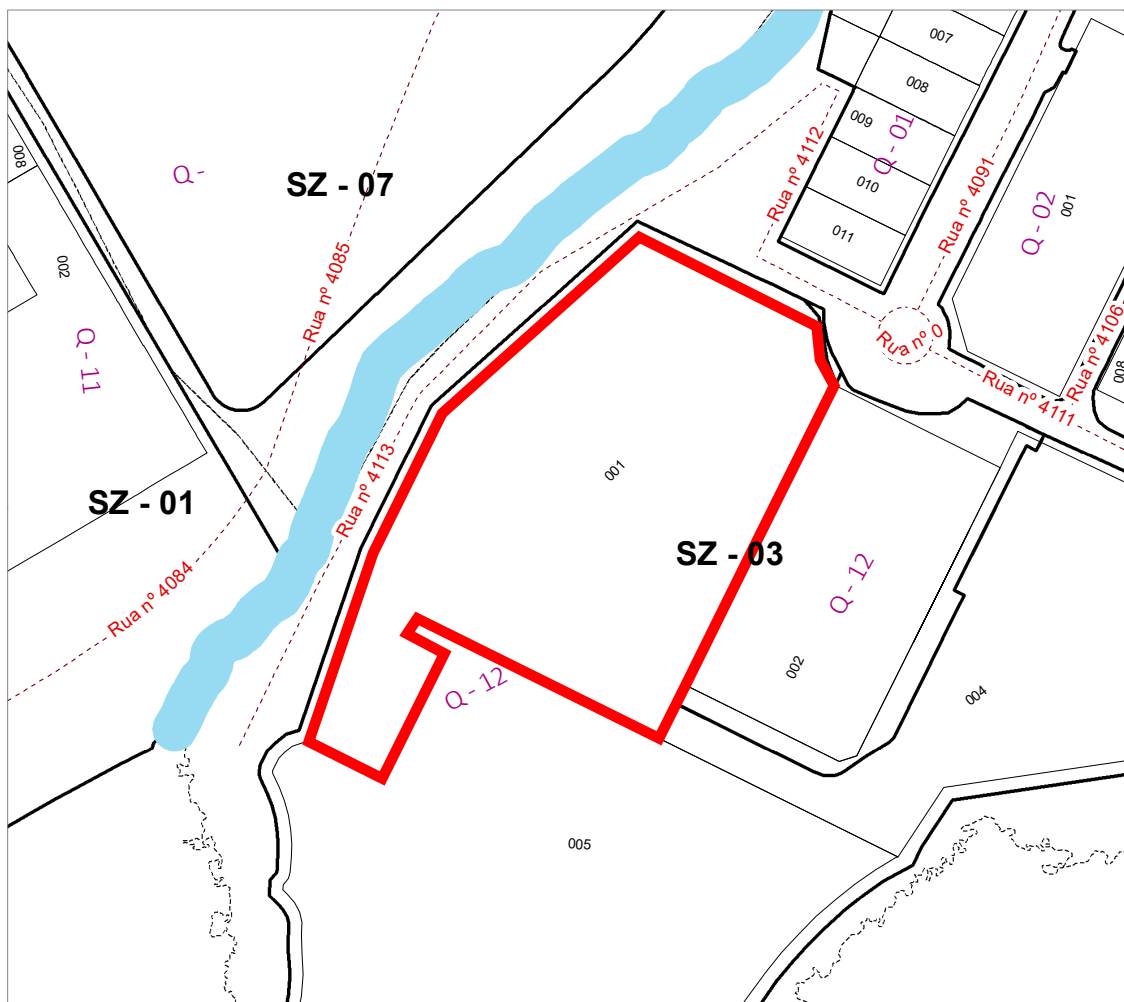

Direcção de Planeamento Territorial

ESQUEMA DE ENQUADRAMENTO URBANÍSTICO

Compra e venda

Identificação

Nº Pedido: 2024133400
 Zona: Praia Oriental
 Código do Bairro: 0404
 Bairro: Achada Grande Trás
 Refª Cadastral: 134-03-12-001
 Requerente: <requerente>

Parâmetro Urbanístico

Uso: Misto (Habitação + Terciário / Conservação)
 Nº de Pisos: 2
 Altura Máx.: 9 m
 Ct. S. Máx.: 0.7 m
 IOM: 50 %
 Área Total: 30267.062m²
 Área coberta: 15133.53m²
 Área descoberta: 15133.53m²

Observações

<OBS>

Data e hora de emissão: 21/08/2024 | 10:32:21

Escala: 1:3 000

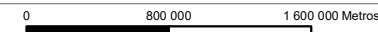

NOTA: Consultar os instrumentos de planeamento e gestão urbanística; Dimensões e área devem ser sempre confirmadas através de levantamento topográfico; Documento válido por um período de um ano a partir da data de emissão. Não substitui título/registo de propriedade | Para mais informação contacte o serviço de MuniSIG da CMP: camaradapraia@gmail.com

Despacho digital CMP / Processo nº:
 Contra Prova / Validation Code

Presidente

Francisco Avelino Vieira De Carvalho
 Data de Assinatura

