

- LEGENDA:**
- Barreiro
 - Limite do PD Barreiro
 - Curvas de Nível
 - Infraestruturas
 - Equipamentos
 - 1 - Campo de Jogo
 - 2 - Capela
 - 3 - Ensino Básico Integrado
 - 4 - Jardim Infantil
 - 5 - Praça
 - 6 - Polivalente
 - EM-MA-01
 - Linhas de Água Principais
 - Linhas de Água
 - Núcleo Urbano
 - ZDTI
 - Áreas Protegidas

PLANO DETALHADO - BARREIRO

Designação:
U.01 _ ENQUADRAMENTO

Data: 31-03-2024 Processo: 049 / 14 / 2023

Coordenação:
CETURBE, Lda - Aquiles Almada

Equipa Técnica:
CETURBE, Lda e BETA PROJETOS

Coordenação Geral:
Herculano Spínola - Geógrafo e Planeador Territorial / CMM

CETURBE BETA PROJETOS

U - 01

1:1

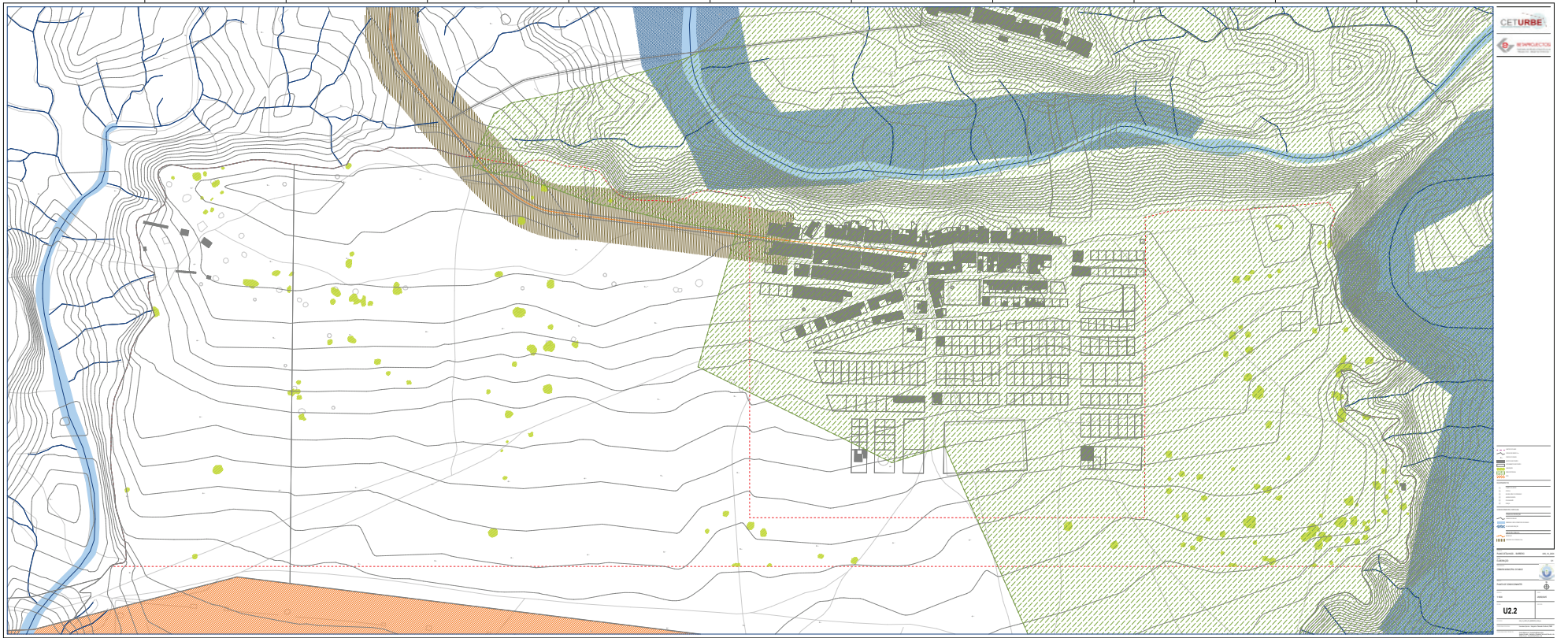

CETURBE

MUNICIPALIDAD DE SAN CARLOS

PROYECTO DE OBRAS DE RECONSTRUCCIÓN DEL CENTRO URBANO DE SAN CARLOS

ESTUDIO DE IMPACTO AMBIENTAL

SECTOR URBANO

UBICACIÓN DEL PROYECTO

PROYECTO DE OBRAS DE RECONSTRUCCIÓN DEL CENTRO URBANO DE SAN CARLOS

ESTUDIO DE IMPACTO AMBIENTAL

SECTOR URBANO

UBICACIÓN DEL PROYECTO

PROYECTO DE OBRAS DE RECONSTRUCCIÓN DEL CENTRO URBANO DE SAN CARLOS

ESTUDIO DE IMPACTO AMBIENTAL

SECTOR URBANO

UBICACIÓN DEL PROYECTO

PROYECTO DE OBRAS DE RECONSTRUCCIÓN DEL CENTRO URBANO DE SAN CARLOS

ESTUDIO DE IMPACTO AMBIENTAL

SECTOR URBANO

UBICACIÓN DEL PROYECTO

PROYECTO DE OBRAS DE RECONSTRUCCIÓN DEL CENTRO URBANO DE SAN CARLOS

ESTUDIO DE IMPACTO AMBIENTAL

SECTOR URBANO

UBICACIÓN DEL PROYECTO

PROYECTO DE OBRAS DE RECONSTRUCCIÓN DEL CENTRO URBANO DE SAN CARLOS

ESTUDIO DE IMPACTO AMBIENTAL

SECTOR URBANO

UBICACIÓN DEL PROYECTO

PROYECTO DE OBRAS DE RECONSTRUCCIÓN DEL CENTRO URBANO DE SAN CARLOS

ESTUDIO DE IMPACTO AMBIENTAL

SECTOR URBANO

UBICACIÓN DEL PROYECTO

PROYECTO DE OBRAS DE RECONSTRUCCIÓN DEL CENTRO URBANO DE SAN CARLOS

ESTUDIO DE IMPACTO AMBIENTAL

SECTOR URBANO

UBICACIÓN DEL PROYECTO

PROYECTO DE OBRAS DE RECONSTRUCCIÓN DEL CENTRO URBANO DE SAN CARLOS

ESTUDIO DE IMPACTO AMBIENTAL

SECTOR URBANO

UBICACIÓN DEL PROYECTO

PROYECTO DE OBRAS DE RECONSTRUCCIÓN DEL CENTRO URBANO DE SAN CARLOS

ESTUDIO DE IMPACTO AMBIENTAL

SECTOR URBANO

UBICACIÓN DEL PROYECTO

U22

